

## Las pinzas de freno (vehículos personales)

**C – GRADE 100 %**

Deducción del depósito:

Sin el embalaje original/ El marbete falta / no es posible leerlo / es imposible identificar la pieza



## Las pinzas de freno (vehículos personales)

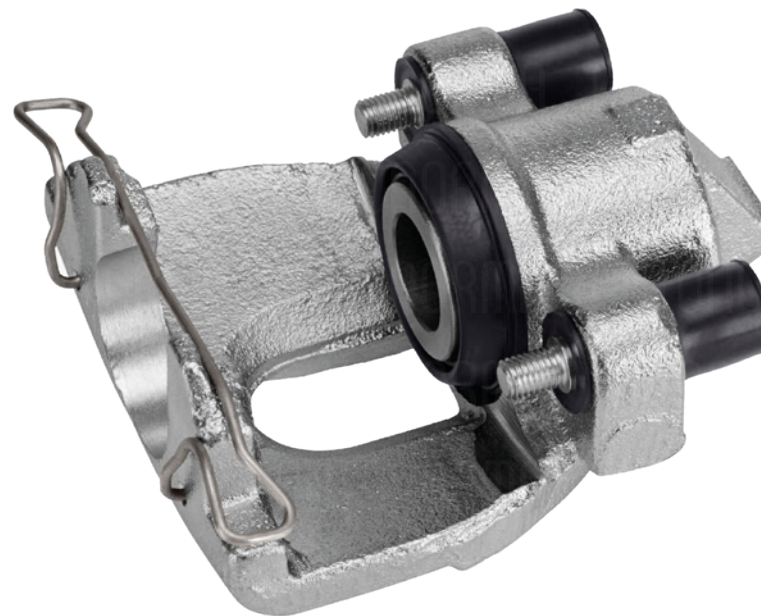

**ES**

La sociedad **AUTONORMA** permite devolver la pieza antigua. Después de su aceptación, devolvemos al cliente: el depósito completo, reducido o el depósito queda suspendido en la sociedad. Las condiciones para aceptar las piezas antiguas son diferentes para cada tipo de producto y determinan si es todavía posible repasar la pieza antigua. Al aceptar la pieza, esta es controlada y valorada según las condiciones puestas en este documento. Las piezas antiguas son clasificadas al grupo **A, B** o **C**. Al clasificar la pieza como A grade, **no se aplica ninguna deducción**, en el caso B grade el depósito está **reducido** y en el caso C grade **no está reembolsado**. Las deducciones de cada sortimento pueden ser diferentes.

# Las pinzas de freno (vehículos personales)

**A – GRADE** 0 %

Deducción del depósito:

La pieza completa sin partes faltantes y dañadas

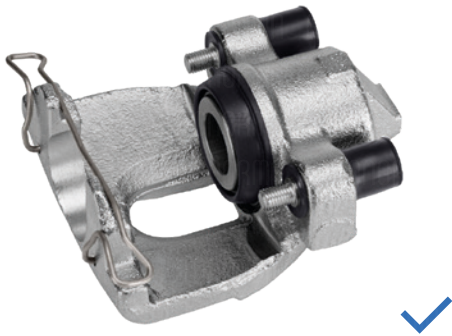

El conector eléctrico no está dañado



El embalaje original / El marbete se puede leer



# Las pinzas de freno (vehículos personales)

**C – GRADE** 100 %

Deducción del depósito:

El daño mecánico del producto – grietas



La rosca está dañada



La corrosión extensa



El conector está dañado

